

# Pendant votre séjour

Le Centre Hospitalier de Bligny met en œuvre différentes mesures pour s'assurer de votre identité

1

## Une pièce d'identité



2

## Un questionnement oral régulier



3

## Un bracelet d'identité



Toute usurpation ou échange d'identité crée un dysfonctionnement dont les conséquences peuvent être dramatiques pour la santé des personnes concernées.

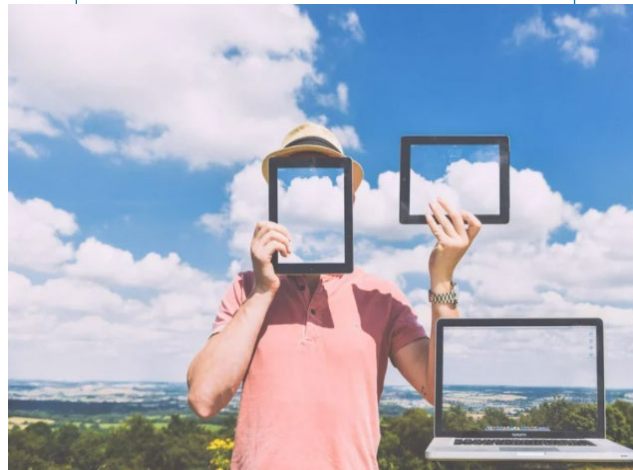

**BIEN VOUS IDENTIFIER**

**POUR MIEUX VOUS SOIGNER**

**À BLIGNY,  
VOUS N'ÊTES PAS  
N'IMPORTE QUI**

# BIEN VOUS IDENTIFIER, POUR MIEUX VOUS SOIGNER

Merci de présenter une **pièce d'identité** à l'accueil.

Nous vous demanderons **souvent** votre : **nom, prénom, date de naissance**, pour vous reconnaître tout au long de votre séjour.



Please have your **ID card** ready to display at reception desk. In order for us to recognize you, we may often ask for your first and last names as well as your date of birth throughout your stay.

يطلب منك تقديم بطاقة هوية في الواقع سوف نسألك في كثير من الأحيان عن اسمك واسم العائلة و تاريخ الميلاد، وذلك للتعرف عليك طوال إقامتك في المستشفى. شكرا لكم

Gracias de presentar una **carta de identidad**. Pediremos a usted vuestro el nombre, apellido, fecha de nacimiento para reconocer a usted durante toda su estancia.

请您出示**身份证明**文件。为了方便我们知道您是谁，在您居住期间我们将多次请您提供姓名和出生日期。

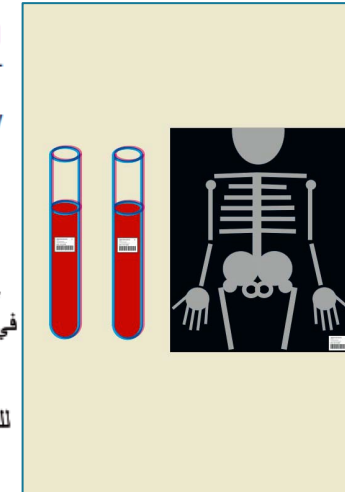

LES ANALYSES  
LES EXAMENS  
RADIOLOGIQUES,  
LES  
TRAITEMENTS  
NECESSITENT UN  
SYSTEME  
D'IDENTIFICATION  
SANS FAILLE

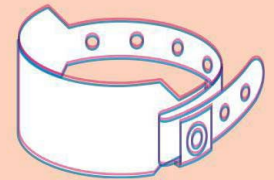
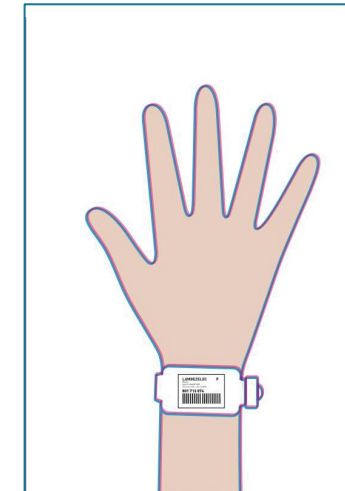

Nom / Sexe  
Prénom  
Nom de jeune fille  
Date de naissance / date d'admission  
N° d'identification